Ustawienia - Reguły odbierania rozmów

W **Regułach odbierania połączeń** spersonalizujesz ustawienia przekazywania połączeń, dostosujesz preferencje odbierania i zwiększysz swoją efektywność w obszarze komunikacji dzięki:

- **Przekazywaniu** rozmów na pocztę głosową lub do innych kontaktów,
- Automatycznym **dodzwanianiu** innych użytkowników do przychodzącego połączenia,
- Przekazywaniu **nieodebranych** połączeń na pocztę głosową lub do innych kontaktów,
- Zmianie **czasu,** po którym nieodebrane połączenia zostaną przekierowane.

Ścieżka dostępu

Naciśnij przycisk **słuchawki i strzałki**, a następnie **Więcej ustawień.**

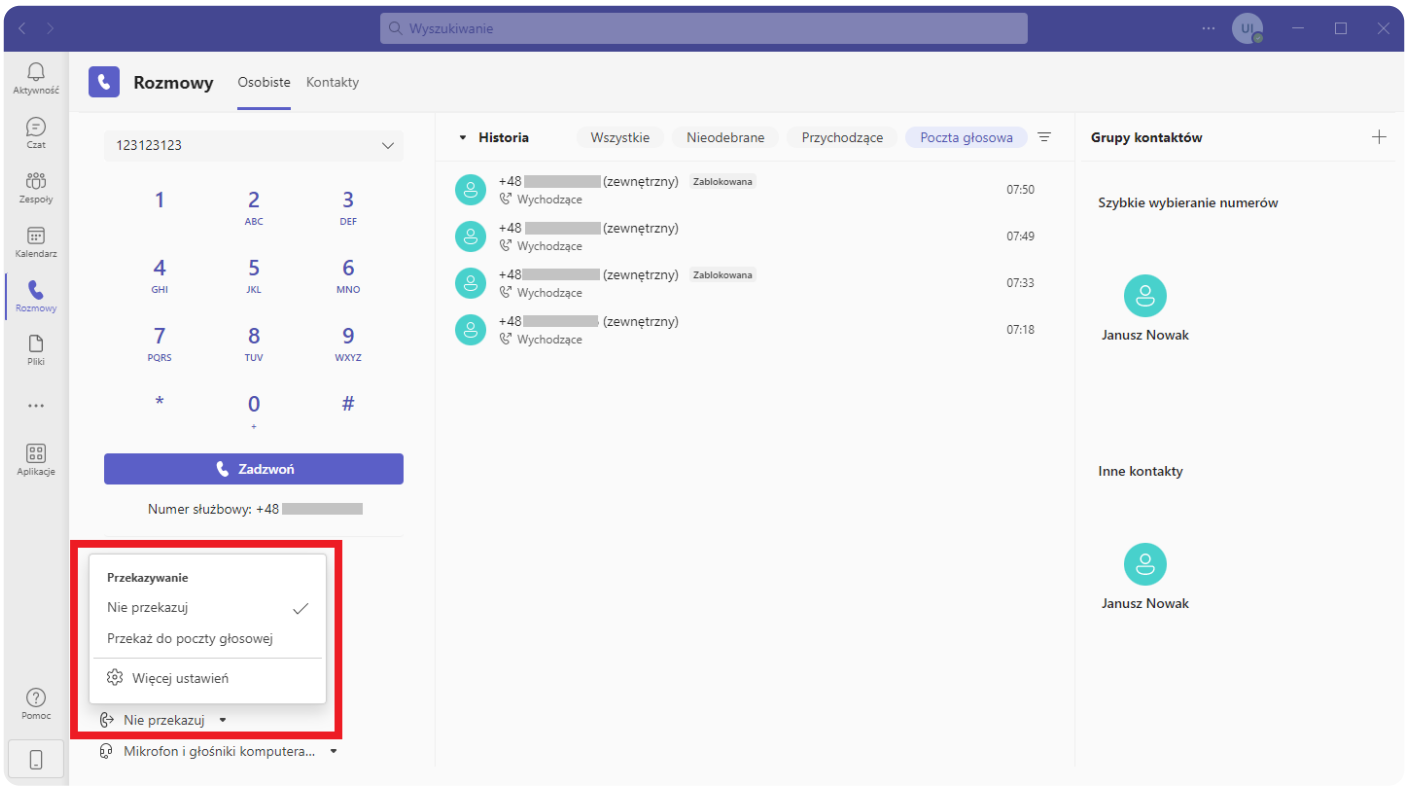

Konfiguracja

Dwa przyciski zaznaczone na czerwono służą do włączenia lub wyłączenia **automatycznego przekazywania** przychodzących połączeń.

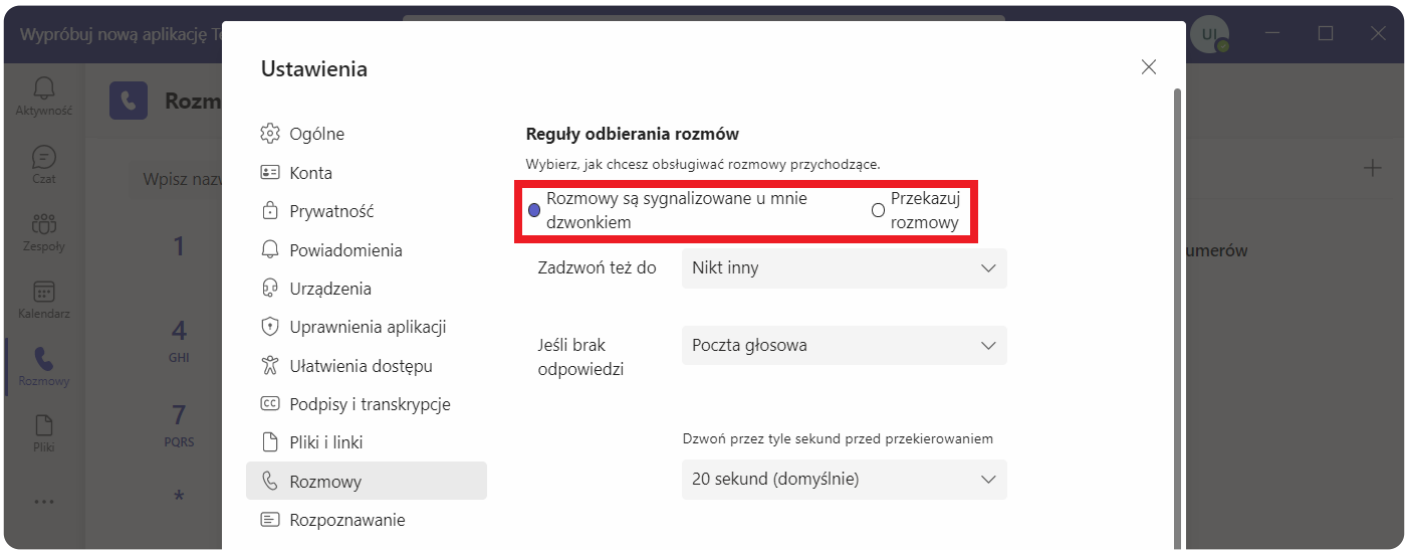

Rozmowy są sygnalizowane u mnie dzwonkiem

Poniżej można włączyć automatyczne **dodzwanianie** innej osoby lub grupy osób do przychodzącego połączenia.

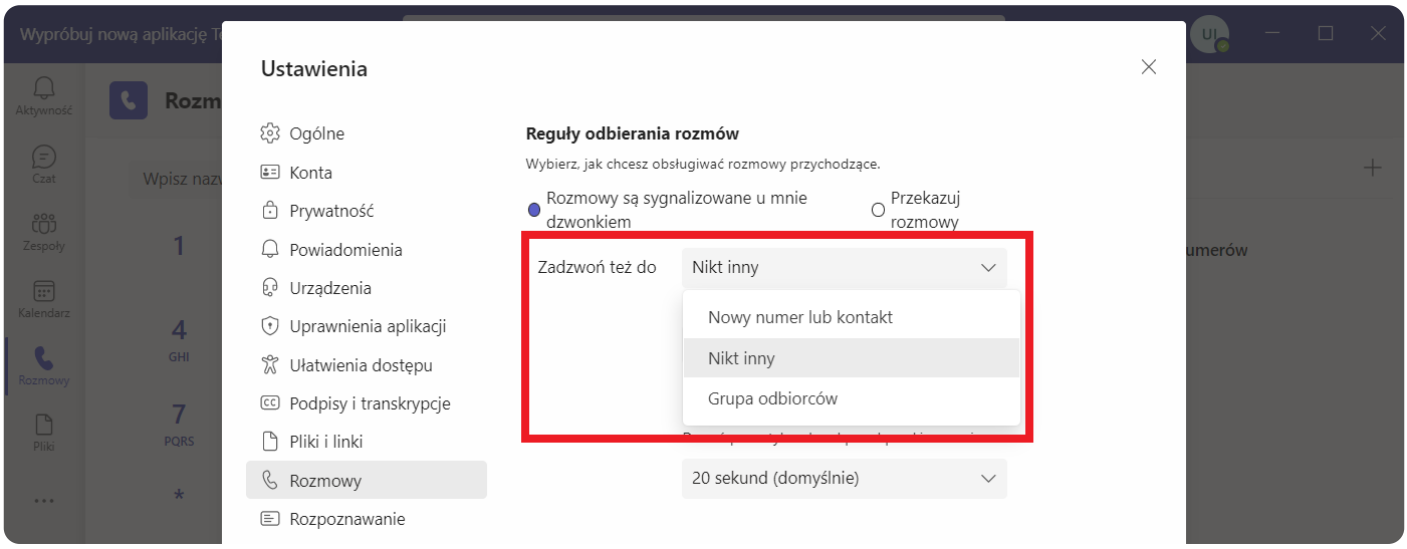

Ustawisz tu także, co się stanie z połączeniem przychodzącym, jeżeli nie zostanie odebrane.

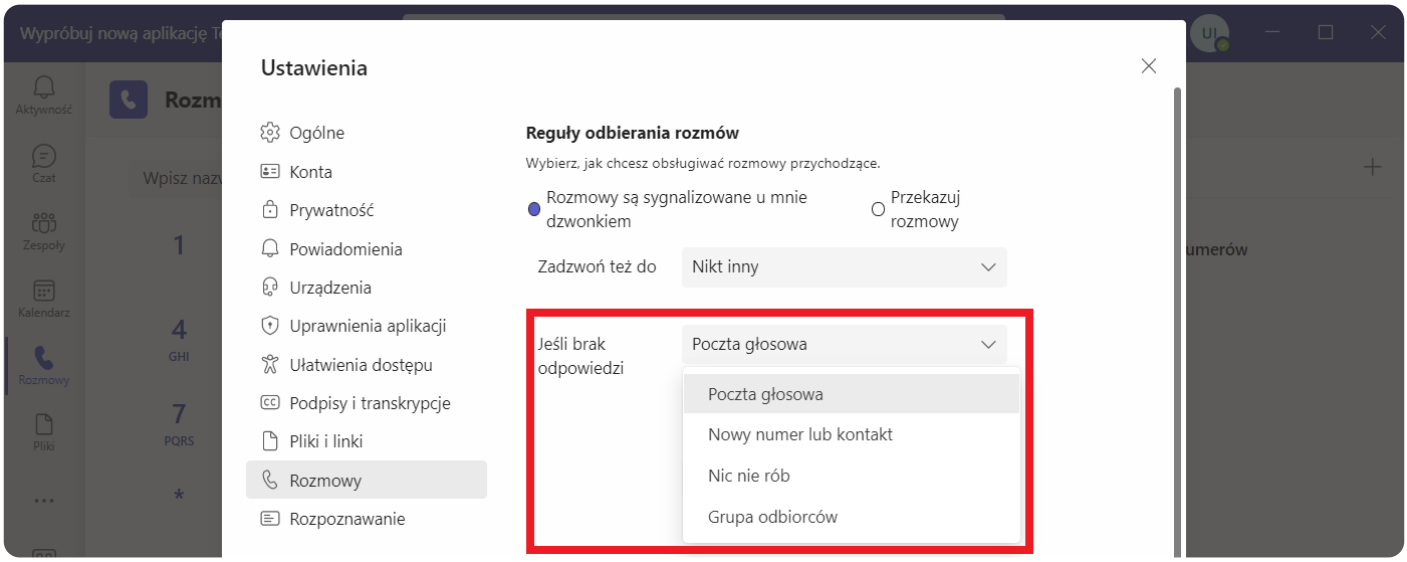

Ustaw czas oczekiwania na odebranie połączenia przychodzącego. Po jego upływie połączenie zostanie przekazane do innego użytkownika lub poczty głosowej.

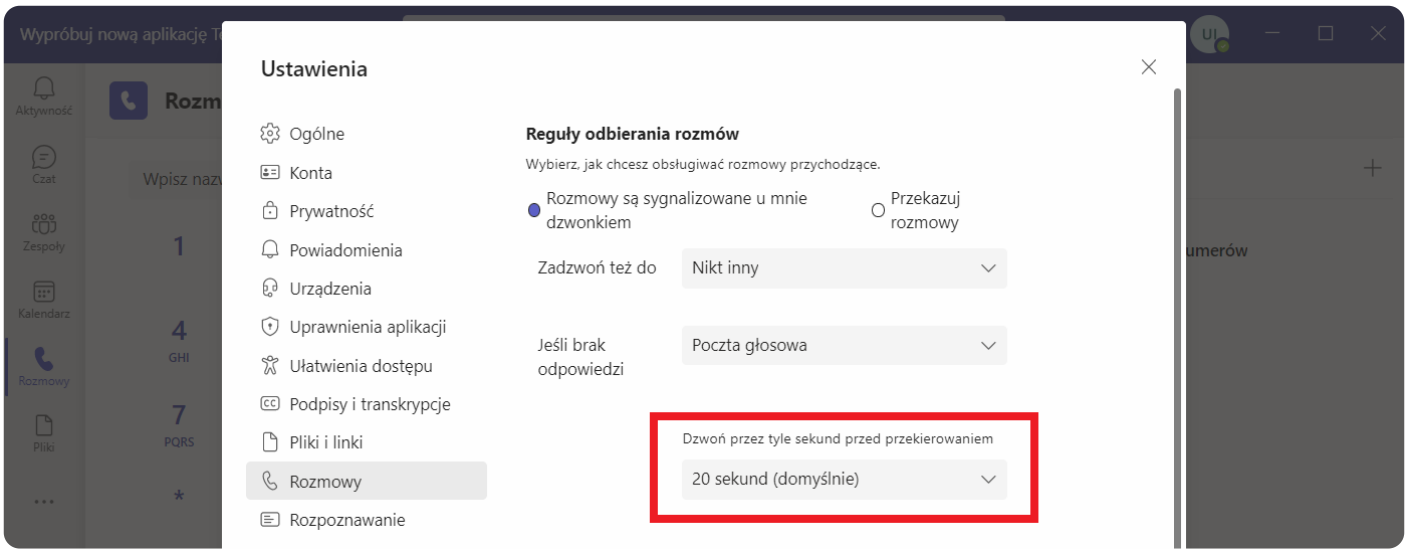

Przekazuj rozmowy

Możliwość wyboru, czy połączenie przychodzące zostanie przekierowane na:

- Pocztę głosową,
- Nowy numer lub kontakt,
- Grupę odbiorców.

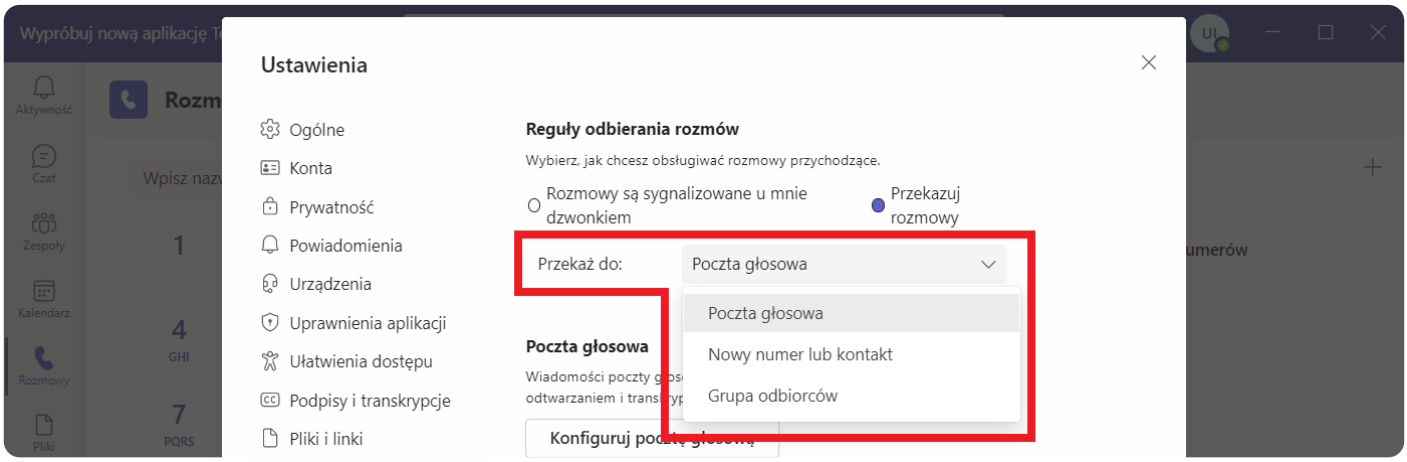

Revision #17

Created 17 November 2023 07:43:47 by Damian Szymanski

Updated 21 December 2023 09:02:05 by Sara Roszak