Tworzenie użytkownika do integracji z siecią telefoniczną

Przed kontynuacją upewnij się, że wszystkie czynności z poprzedniego kroku zostały wykonane poprawnie, aby uniknąć błędów w dalszej konfiguracji: Dodawanie domeny

Aby zintegrować **tenanta** z siecią telefoniczną T-Mobile, należy utworzyć użytkownika i przydzielić mu licencję z dodatkiem **Teams Phone**. Po wykonaniu prac integracyjnych, ten użytkownik może zostać usunięty. Pozwoli to odzyskać licencję.

1. Z menu po lewej stronie wybierz **Użytkownicy,** a następnie **Aktywni użytkownicy.**

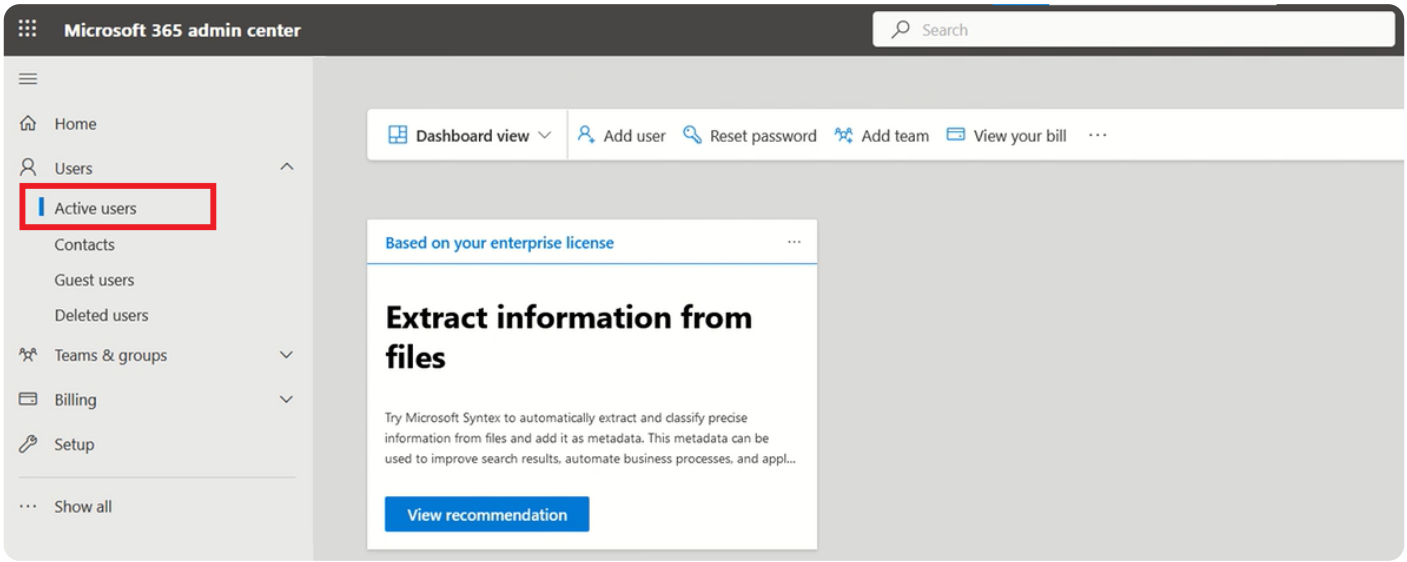

2. Wybierz **Dodaj użytkownika.**

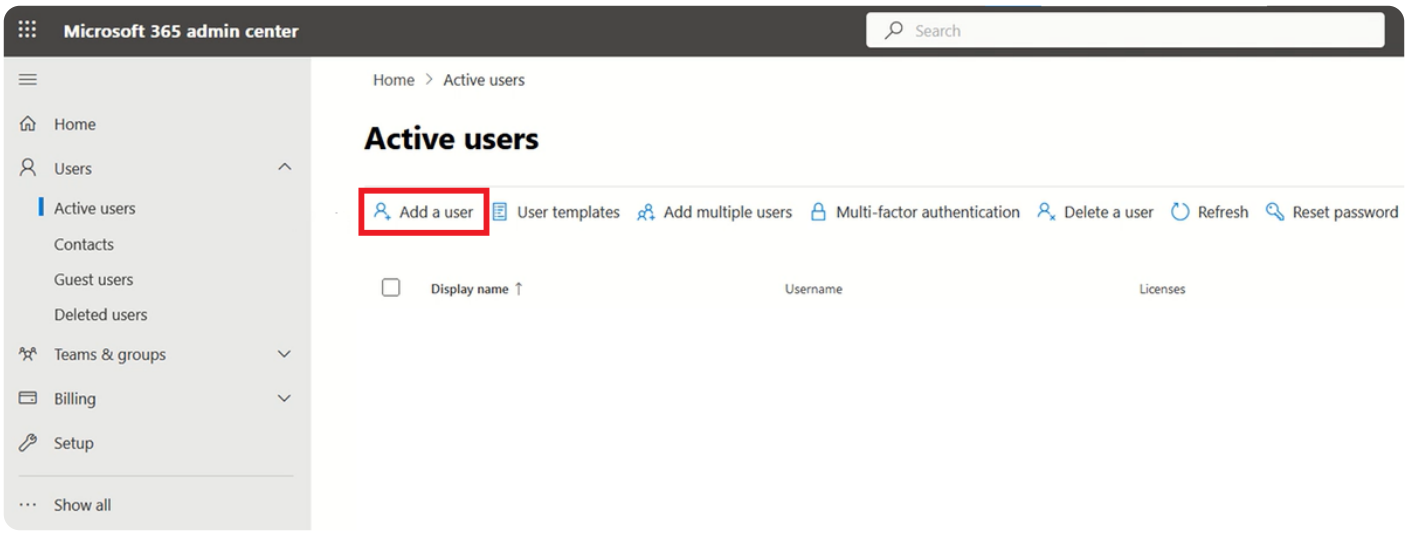

3. Wypełnij **dane użytkownika** i wybierz ustawienia **hasła.** Jako **domenę** podaj tą, która została przydzielona przez T-Mobile, np. T10012345.teams.t-mobile.pl.

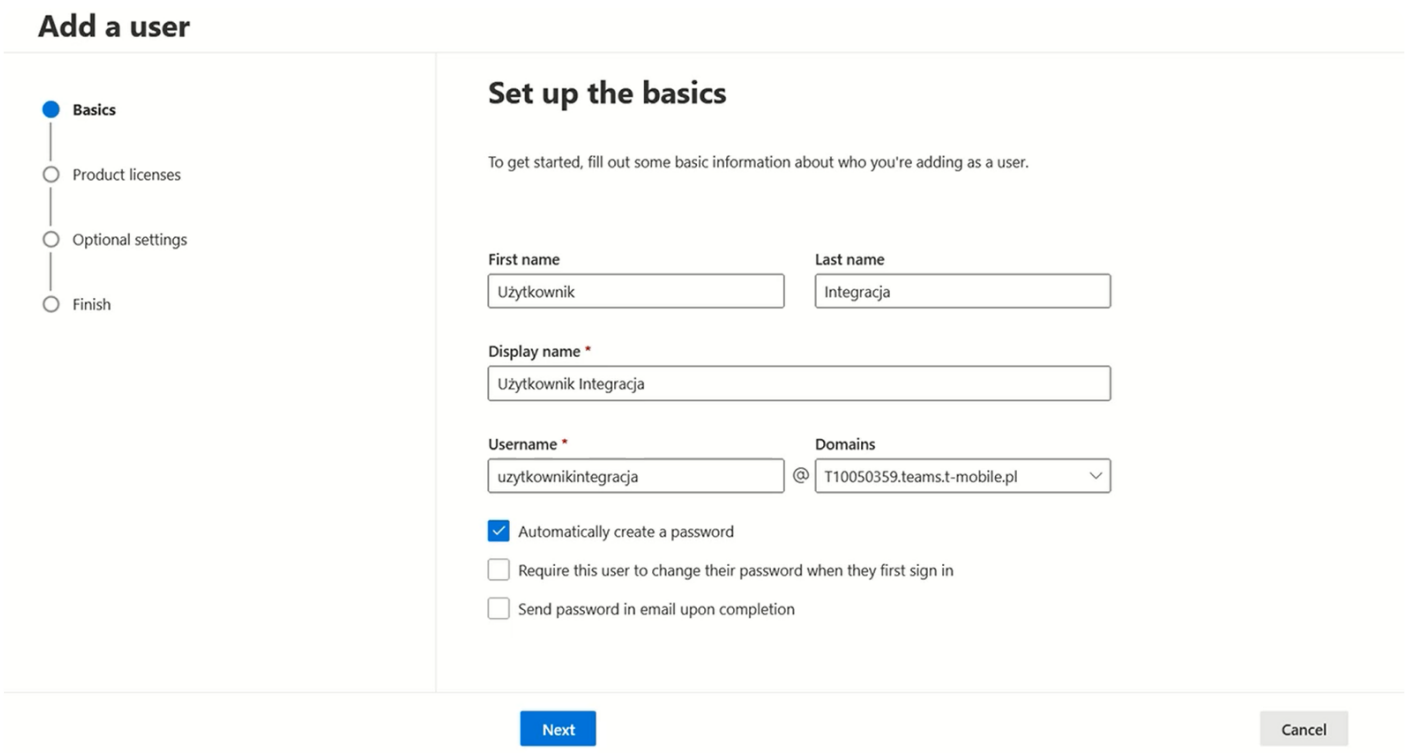

4. Przypisz użytkownikowi **licencję**, która zawiera Microsoft Teams. Na przykład:

- Microsoft 365 E5,
- M365 Business Basic,

- M365 Business Standard.

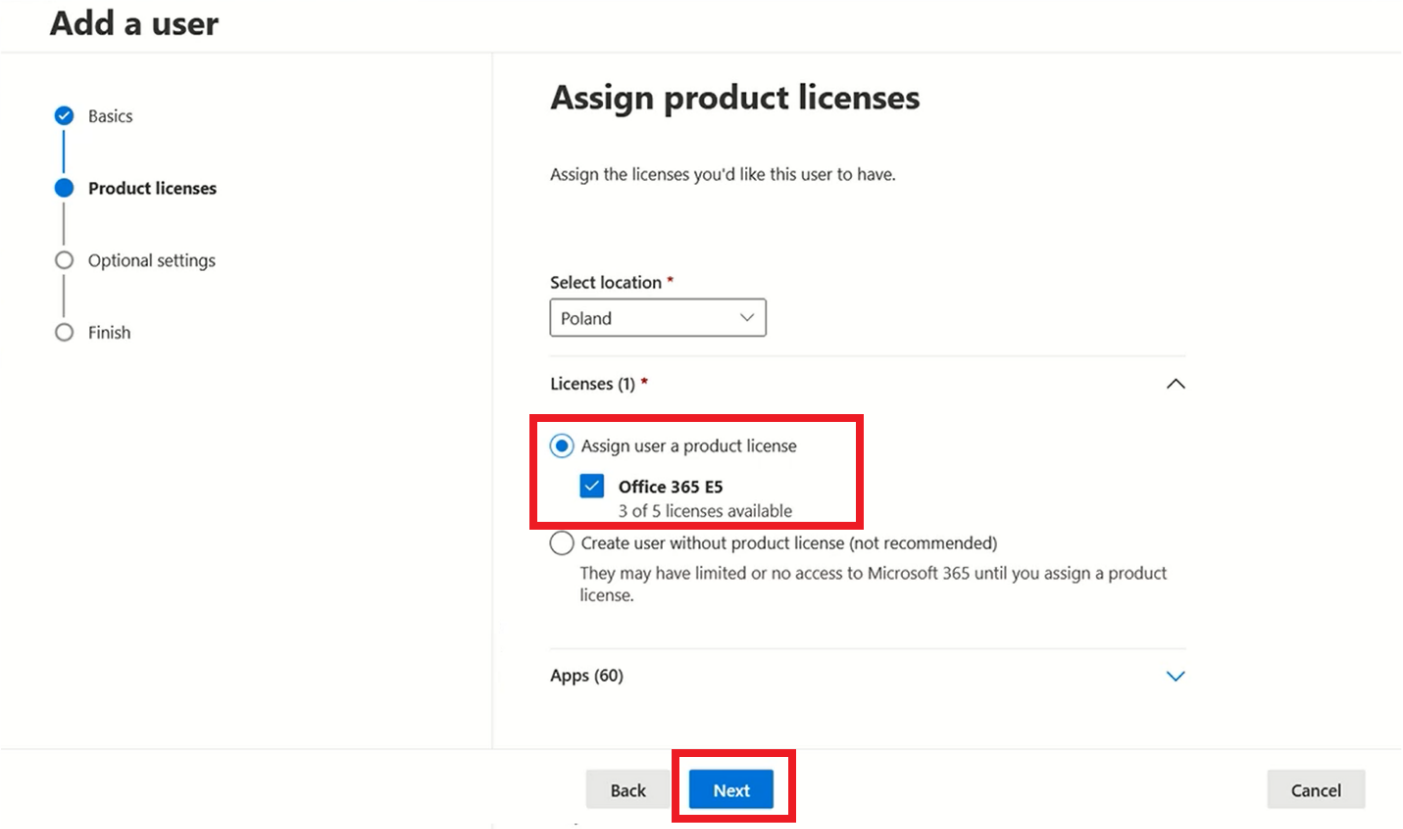

5. W kolejnych krokach przejdź dalej, aż do ukończenia pracy kreatora dodawania użytkownika.

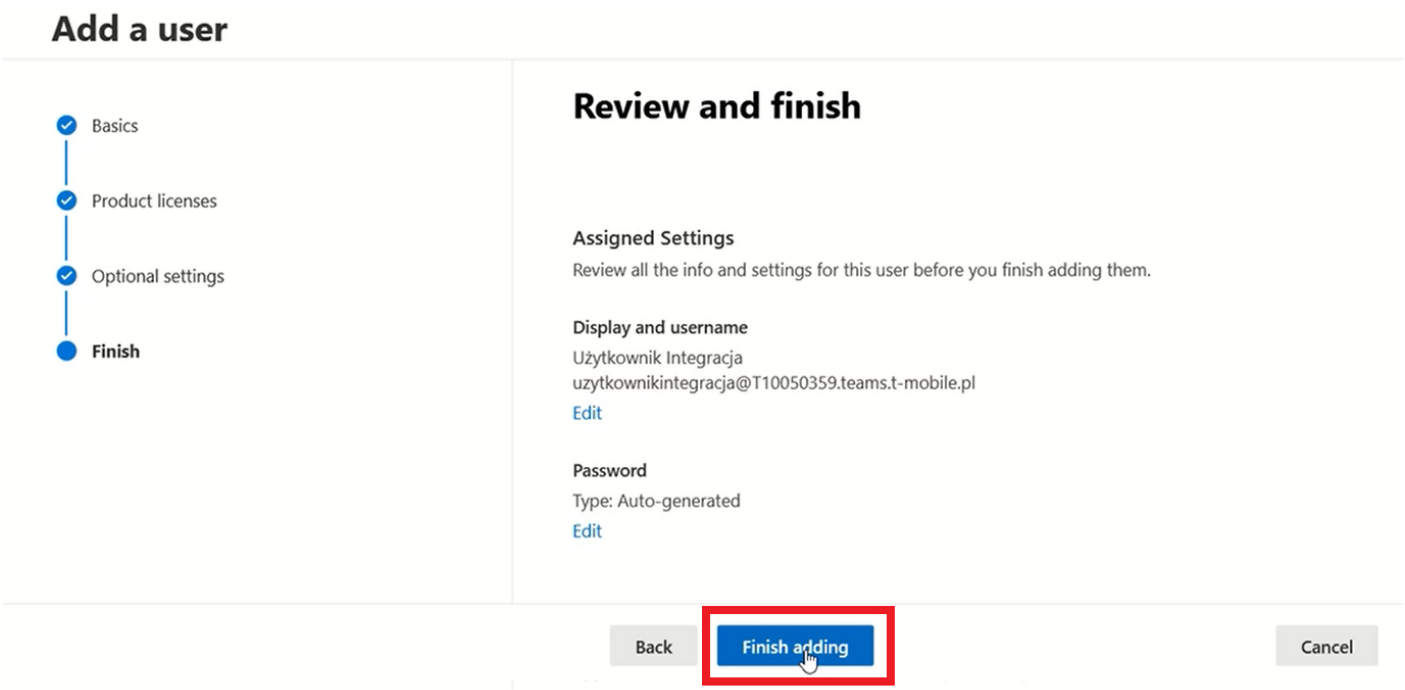

Po poprawnym wykonaniu tej instrukcji możesz przejść do kolejnego kroku: Konfiguracja usług głosowych Teams.

Revision #16

Created 15 November 2023 11:59:26 by Sara Roszak

Updated 5 August 2025 08:38:58 by Damian Szymanski